

翔べ!翔べ!!こばと チャリティコンサート

『障がい者が老後まで安心して暮らせる生活の場作りを目指して』
～生活介護 厨房じんべい・グループホームの移転に向けて～

伊東ゆかり ハートフルコンサート



Hiromi Ito

予定曲

小指の思い出♪恋のしずく♪ふたりの小舟
ザ・ピーナッツ・メドレー♪メドレー“オールディーズ”2015”

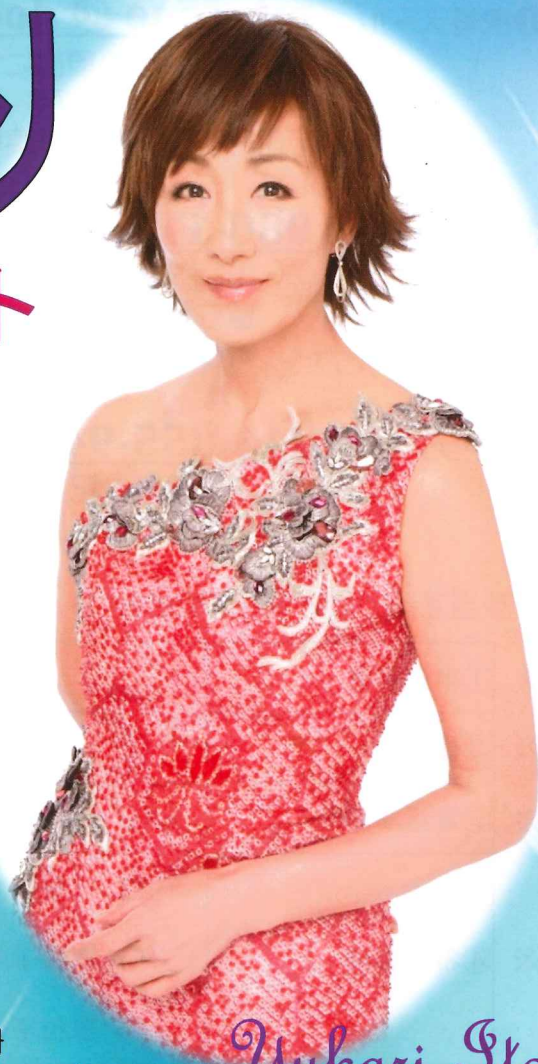

Yukari Ito

2017年10月22日(日)

会場 宮前市民館大ホール

開場:午後2時15分

開演:午後3時

川崎市宮前区宮前平2-20-4

東急田園都市線宮前平駅下車徒歩7分

◆参加協力券◆ 全席指定 4,500円

6月25日より販売開始◆お申し込みは

FAX 044-855-9454

携帯電話 080-1132-4132

携帯メール mi.tobe@docomo.ne.jp

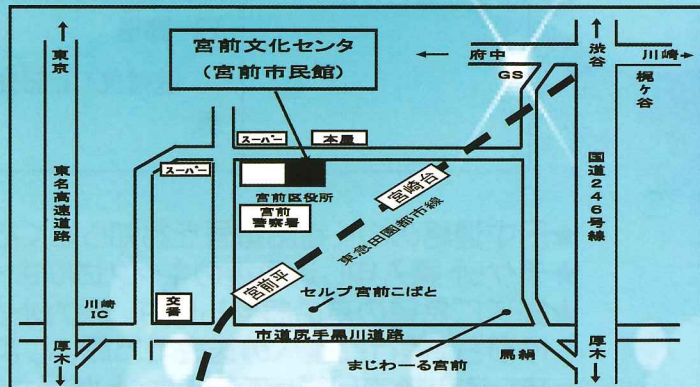

主催 / 社会福祉法人みのり会後援会コンサート員実行委員会

連絡先 神奈川県川崎市宮前区宮前平1-8-12

☎080-1132-4132

**翔べ!翔べ!!こばと
チャリティコンサート**

伊東ゆかり ハートフルコンサート 申し込み方法

★参加協力券は、次のいずれかの方法でお申し込みください

①携帯メール

mi.tobe@docomo.ne.jp

メールには次の項目についてご記入の上送信してください

- ①申込者名 ②住所 ③電話番号 ④希望席種・枚数
⑤連絡事項 ⑥受け渡し方法

②携帯電話

080-1132-4132

申し訳ありませんが電話に出られない場合もございます
留守番電話にお名前とお電話番号をお入れください
折り返しお電話させていただきます

③ファックス

044-855-9454【ファックス専用】

この用紙に記入し送信してください
送信される際は、裏表を間違えないようご注意ください

*該当する□に✓をしてください ※は必ずご記入ください

| | | |
|---|---------|---|
| ※ | ①申込者名 | |
| ※ | ②住所 | 〒 |
| ※ | ③電話/FAX | ☎ Tel / ☎ Fax |
| ※ | ④希望席種 | <input type="checkbox"/> 一般席 4,500円 _____ 枚 <input type="checkbox"/> 車椅子席 4,500円 _____ 枚 <input type="checkbox"/> 車椅子付添席 4,500円 _____ 枚 |
| | ⑤連絡事項 | ご希望・配慮事項など |
| ※ | ⑥受け渡し方法 | <input type="checkbox"/> こばとに来所 月 日 時頃 (送信日以降7日以上先の日をご指定ください) <hr/> <input type="checkbox"/> 郵送 送付先(上記住所以外に送付希望の場合ご記入ください) 〒 |

★日中連絡のつく電話番号をお知らせください

★チケット購入申し込み後のキャンセルは一切できませんのでご了承ください

★郵送ご希望の方のお支払いは、チケットと同送する郵便振替用紙での入金か、
ゆうちょ銀行口座への送金をお願いします

申し込み後10日経ってもチケットが届かない場合は、ご一報ください

★2階席は2階出入り口(図書館側)からも入退場できます